



KING (iMUIS) en journaalpost Loon Salarissoftware

Inhoud

Beschrijving Loon en software-applicatie.....	1
Hoe werkt de koppeling met Loon en welke data worden uitgewisseld?	2
Export naar boekhoudpakketten	5
Hoe haalt u de 'omgevingscode' uit KING (iMUIS) op?.....	6
Waar kunt u de KING (iMUIS)-omgevingscode in Loon vastleggen?	7
Handmatig importeren	8

Beschrijving Loon en software-applicatie

Meest verkochte salarispakket van Nederland

Loon is het salarisprogramma voor het MKB van Loon Salarissoftware B.V. Met 8.900 gebruikers, die samen meer dan 100.000 bedrijven verlonen, is Loon het meest verkochte salarispakket van Nederland.

Wat kunt u met Loon?

Heel simpel: verlonen. En alles wat daarbij komt kijken. Loon heeft de premies en pensioenregelingen van alle ruim 200 Nederlandse beroepsgroepen opgenomen, van de sector 01 Paddenstoelenteelt tot de sector 58 Bitumineuze en kunststof dakbedekkingsbedrijf, en van de sector 07 Orgelbouw tot de sector 52 Uitzendbedrijven 2 ABU. U deelt de werknemer in bij de juiste beroepsgroep en Loon doet de rest.

Koppeling Boekhoudprogramma's

Loon exporteert uw salarisbetalingen naar SEPA en uw loonjournaalpost naar een hele reeks boekhoudprogramma's. Een belangrijke daarvan is KING (iMUIS) Online, waarmee Loon een volledige, en 100% veilige koppeling kent.

Meer info over Loon Salarissoftware

Hier leest u alles over Loon Salarissoftware. Van de prijzen, het Kenniscentrum tot 'Ons team': <https://www.loon.nl>

Hoe werkt de koppeling met Loon en welke data worden uitgewisseld?

Journalpost

Als u vanuit 'Loon Vandaag' klikt op 'Journaals' dan kunt u boekhoudkundige overzichten laten maken van de lonen en/of bijzondere beloningen van de geselecteerde werknemers.

Na 'Maak overzicht' verschijnt het volgende scherm:

Titel van overzicht: Journaal januari 2020

Soort periode: Maand Nr: 1

Eerste dag: 010120 Laatste dag: 310120

Prognose (bereken toekomstige lonen)

Voeg dienstverbanden samen in overzicht

Zet klaar voor verzending naar mijn.loondossier.nl

Journaal

Loonberekening

Bijzondere beloning A

Bijzondere beloning B

OK Annuleer Help

Afbeelding: Overzichten, Journaal

Inclusief bijzondere beloningen (incidentele beloningen)?

U kunt in de aankruisvakjes aanvinken of u alleen een overzicht van de 'Loonberekening' wilt zien, en/of van de 'Bijzondere beloning A' en/of van de 'Bijzondere beloning B'.

Met 'OK' belandt u in het scherm waar u kunt kiezen uit 'Journaal 1', 'Journaal 2' en 'Rapport':

Journaal januari 2021

Journal 1 Journal 2 op afdeling <<< 1 >>> Periode (maand) Wijzig grootboeknummer (F2)

	Grootboeknr.	Debet	Credit	Omschrijving	Afdeling
Totaal kosten werkgever	4000	2.899,74		Totaal kosten werkgever	Alle afdelingen
Te betalen loonheffingen	2130		602,85	Te betalen loonheffingen	Alle afdelingen
Te betalen bedrijfstak eigen reg.	2261		310,86	Te betalen bedrijfstak eigen reg.	Alle afdelingen
Netto loon	2010		1.748,18	Netto loon	Alle afdelingen
Reserveringen	2011		237,85	Reserveringen	Alle afdelingen

Debet: 2.899,74 Credit: 2.899,74

Rapport... Naar Excel Naar boekhoudpakket... Sluit Help

Afbeelding: Overzichten, Journaal (voor export)

De grootboeknummers die u eerder hebt ingevoerd vindt u op dit overzicht terug.

In dit scherm kunt u kiezen uit 'Journaal 1', 'Journaal 2', 'Exporteren' en 'Rapport'. Standaard komt u binnen in dit scherm met de export-data van 'Journaal 1'.

Journaal 1

Al jarenlang hanteert Loon dezelfde journaalpost voor de boeking van uw salarissen. Deze journaalpost functioneert prima, is kort, snel en duidelijk. En bovenal gebaseerd op de werkelijke loonkosten voor de werkgever.

Journaal 2

Er is echter ook een andere mogelijkheid voor een journaalpost, gebaseerd op de brutoloonstructuur. Hoewel die journaalpost in Loons ogen onnodig lang en onduidelijk is, wordt deze 'in den lande' nog wel regelmatig gebruikt. Om u de gelegenheid te bieden tevens van deze 'bruto loonkosten'-journaalpost gebruik te maken, is ook die opgenomen in de boekhoudkundige overzichten onder de naam 'Journaal 2'. Klik op 'Journaal 2' (linksboven) als u de export-journaalpost 2 wilt zien.

Grootboeknummers invullen

Als u niet voor alle posten een grootboeknummer hebt toegekend, dan kan Loon de journaalpost niet exporteren. Loon geeft dat aan met een rood kruisje. U kunt direct de vereiste grootboeknummers toekennen door simpelweg de regel van het ontbrekende grootboeknummer te markeren, te klikken op 'Wijzig grootboeknummer' en in het veld 'Grootboeknummer' alsnog het nummer in te vullen. Loon 'onthoudt' de grootboeknummers.

+ / - en gekleurde bolletjes

Maak eerst uw keuze tussen 'Journaal 1' en 'Journaal 2'. Dan ziet u de 'boom en de takken' van de journaalpost. Als u op de '+' klikt, zullen de journaalposten verschijnen die onder de door u gekozen journaalpost hangen.

Het tegenovergestelde gebeurt als u op de '-' klikt. Dan zullen de journaalposten die onder de door u gekozen journaalpost hangen, uit beeld verdwijnen.

U ziet ook gekleurde 'bolletjes' staan. Paars betekent: deze post kunt u verder uitklappen. Blauw: deze post is reeds uitgeklaapt. Groen: dit zijn de 'subposten' van de blauwe bol, of een post die sowieso niet kan worden uitgeklaapt.

Rapport (niet-export)

Als u op 'Rapport' klikt, ziet u de reguliere door u gekozen journaalpost in beeld (dus niet de export-versie):

Journaal januari 2021

1 van 3

Journaal januari 2021

boeren muis

Journaal

Totaal kosten werkgever	€	2.899,74		4000
Te betalen loonheffingen	€		602,85	2130
Te betalen bedrijfstak eigen reg.	-		310,86	2261
Netto loon	-		1.748,18	2010
Reserveringen	-		237,85	2011
Tellingen journaalpost	€	2.899,74	€ 2.899,74	

Specificatie kosten werkgever

Bruto loon	€	2.000,-
Wettelijke sociale verzekeringen	-	436,67
Bedrijfstak-afhankelijke regelingen	-	225,22
Reservering vakantierechten	-	237,85
Totaal kosten werkgever	€	2.899,74

Specificatie te betalen loonheffingen

Ingehouden loonheffing	€	160,25
Totaal werknemer, wettelijke sociale lasten	-	5,93
Totaal werkgever, wettelijke sociale lasten	-	436,67
Te betalen loonheffingen	€	602,85

Spec. te betalen bedrijfstak eigen regelingen

Totaal werknemer, bedrijfstakafh. regelingen	€	85,64
Totaal werkgever, bedrijfstakafh. regelingen	-	225,22
Te betalen bedrijfstak eigen regelingen	€	310,86

OK Help

Afbeelding: Overzichten, Journaal, Rapport

Export naar boekhoudpakketten

Loon ondersteunt koppeling naar een groot aantal boekhoudpakketten, onder meer naar KING (voorheen iMUIS):

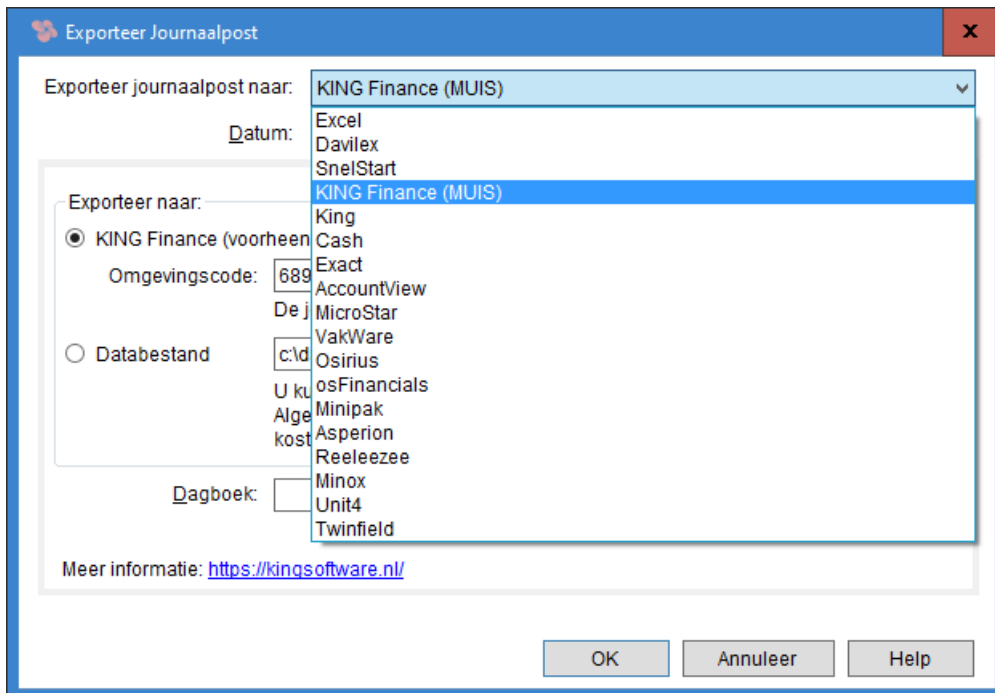

Afbeelding: Overzichten, Exporteer Journaalpost

Als u kiest voor de export naar KING (MUIS) krijgt u dit scherm te zien in Loon:

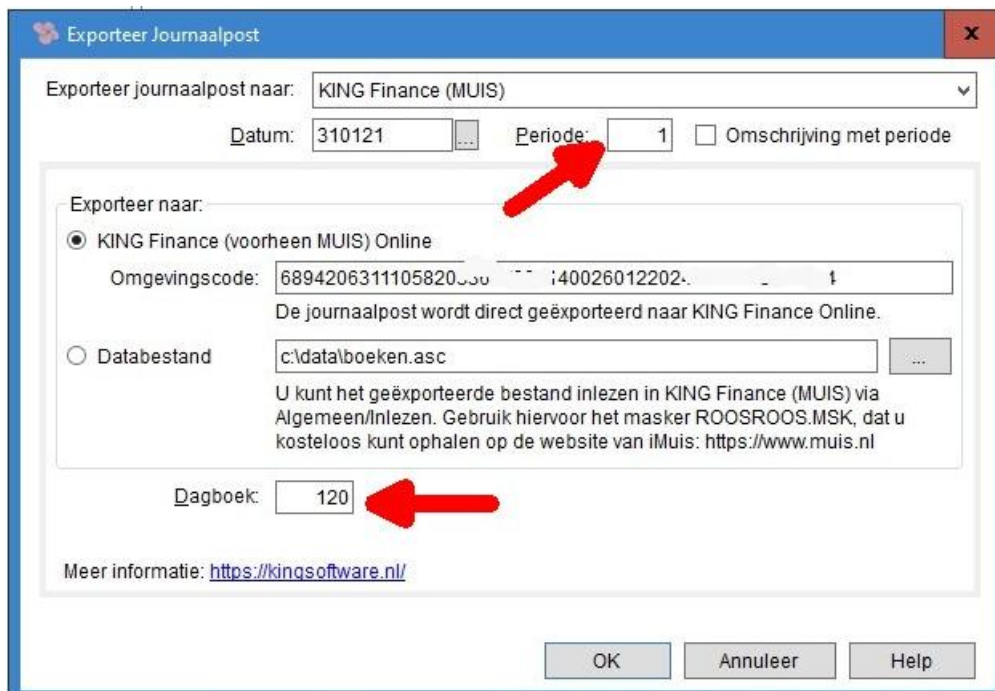

Afbeelding: Exporteer journaalpost naar KING (iMUIS)

KING (iMUIS) Online

Nieuw vanaf maart 2020 is dat u rechtstreeks de journaalpost vanuit Loon in KING (iMUIS) Online kunt laten inlezen. De tussenstep 'Databestand opslaan' vervalt. Daarmee is de route 'KING iMUIS Online' korter en sneller, Maar ook veiliger dankzij de unieke omgevingscode.

Voor zowel de route 'Databestand' als 'KING iMUIS Online' moet logischerwijze nog wel het 'Dagboeknummer' worden ingevuld.

Hoe haalt u de 'omgevingscode' uit KING (iMUIS) op?

De zogeheten omgevingscode zorgt ervoor dat de journaalpost van deze werkgever bij KING (iMUIS) Online in dezelfde werkgever wordt afgewikkeld.

KING iMUIS levert u deze omgevingscode aan. De code verschilt per werkgever zodat er nooit een journaalpost-import vanuit Loon bij een verkeerde werkgever in iMUIS Online kan plaatsvinden.

Ga voor de omgevingscode(s) in KING (muis) naar 'KING Apps'. Zoek op 'Loon'. De tegel met 'Loon' verschijnt:

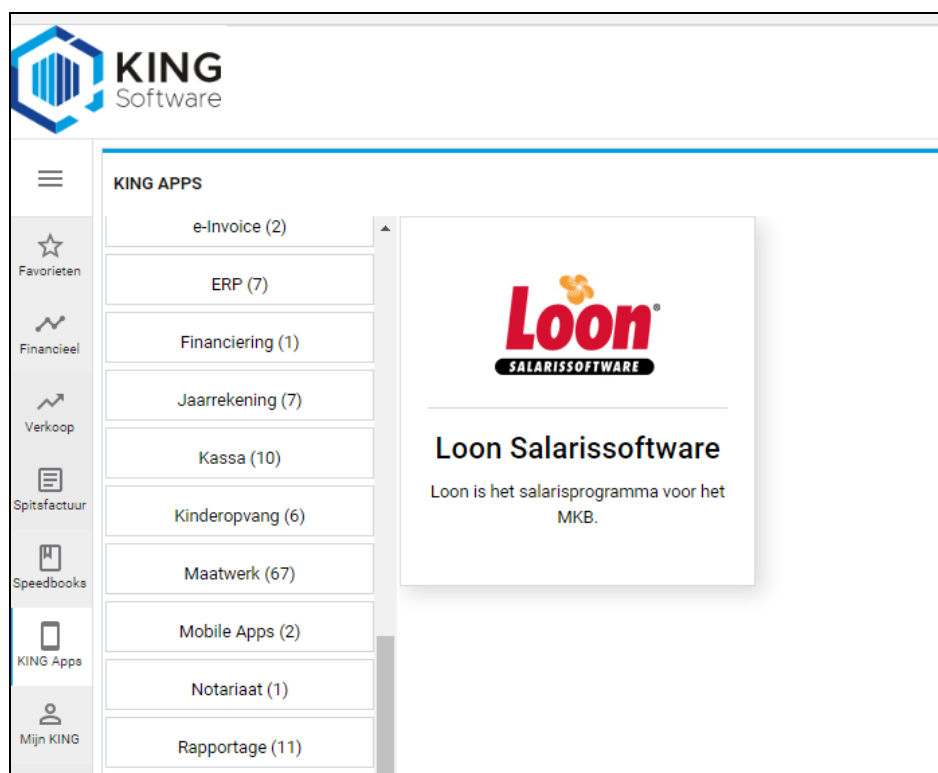

Afbeelding: 'KING Apps', Loon

Klik op die Loon-tegel en u ziet de betreffende omgevingscode:

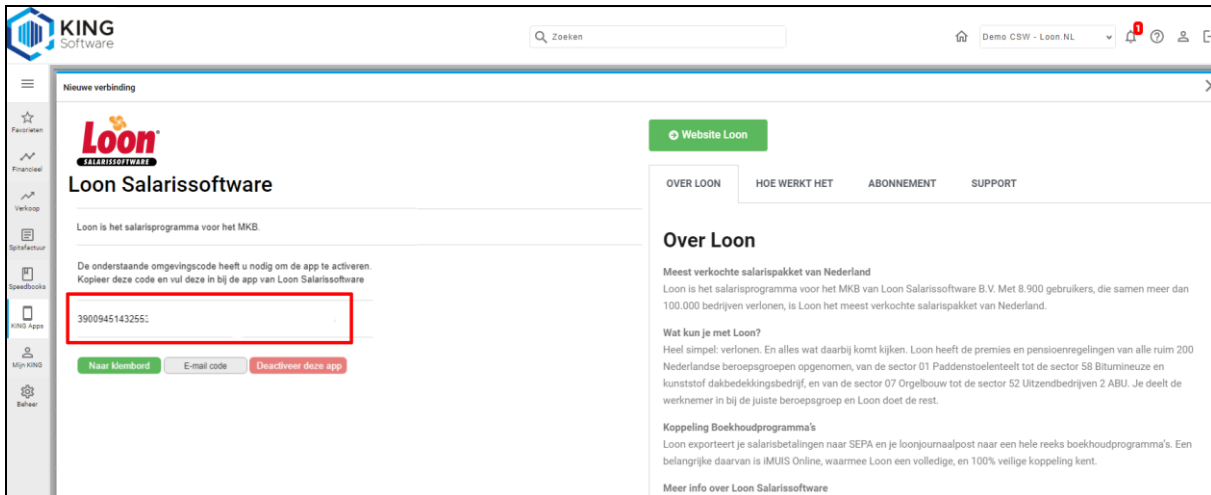

Afbeelding: 'KING Apps', Loon, Omgevingscode (voorbeeld!)

Klik op 'Naar klembord'. U kunt de omgevingscode in Loon gaan plakken. In het volgende hoofdstuk leest u hoe u dat doet.

Waar kunt u de KING (iMUIS)-omgevingscode in Loon vastleggen?

In dit Loon-scherm kunt ook de zojuist gegenereerde omgevingscode kwijt. Plak deze in het betreffende veld:

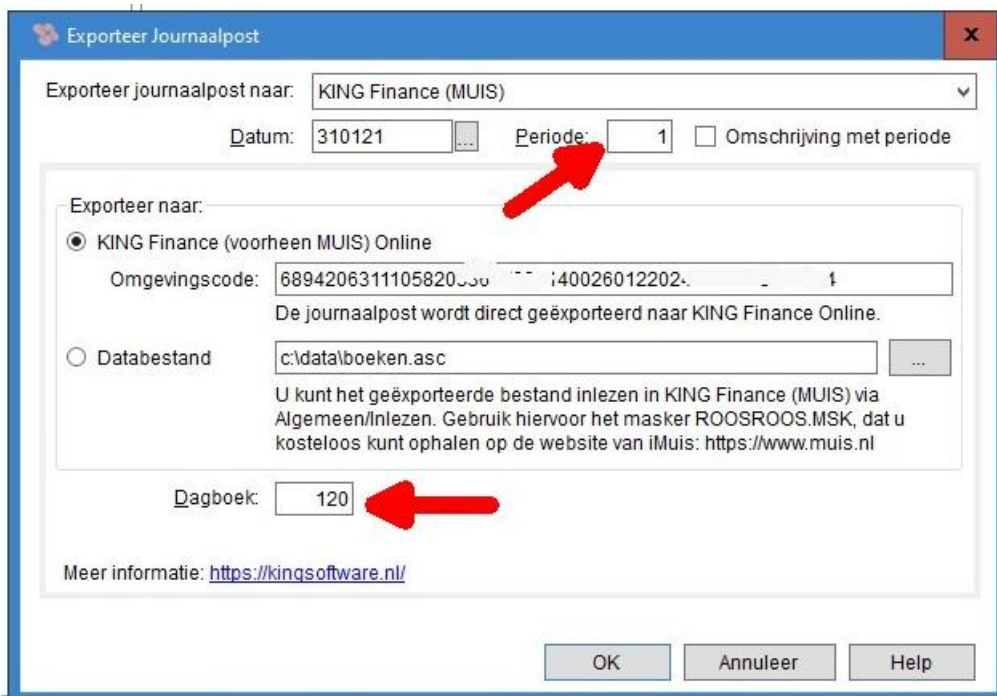

Afbeelding: Exporteer journaalpost naar KING (iMUIS), omgevingscode

Nadat u de omgevingscode en het Dagboeknummer hebt ingegeven, kunt u in Loon op 'OK' klikken. U krijgt dan dit scherm te zien:

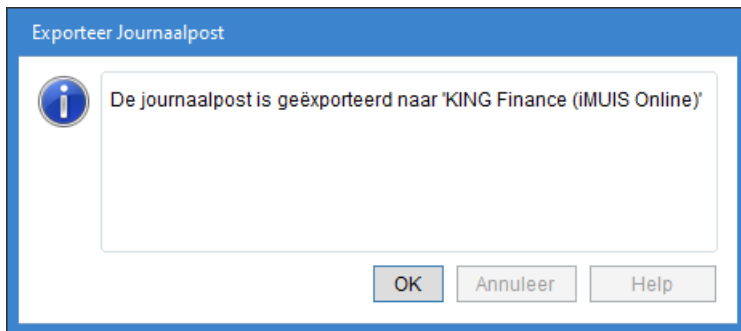

Afbeelding: Journaalpost geëxporteerd naar KING (iMUIS)

De journaalpost uit Loon voor deze werkgever is snel en veilig naar KING (iMUIS) Online geëxporteerd.

Als u heeft geëxporteerd', ziet u tenslotte het resultaat in KING (iMUIS) bij 'Financieel', 'Boekingsprogramma'. Let op dat u hetzelfde dagboek selecteert als u hebt ingevuld in Loon:

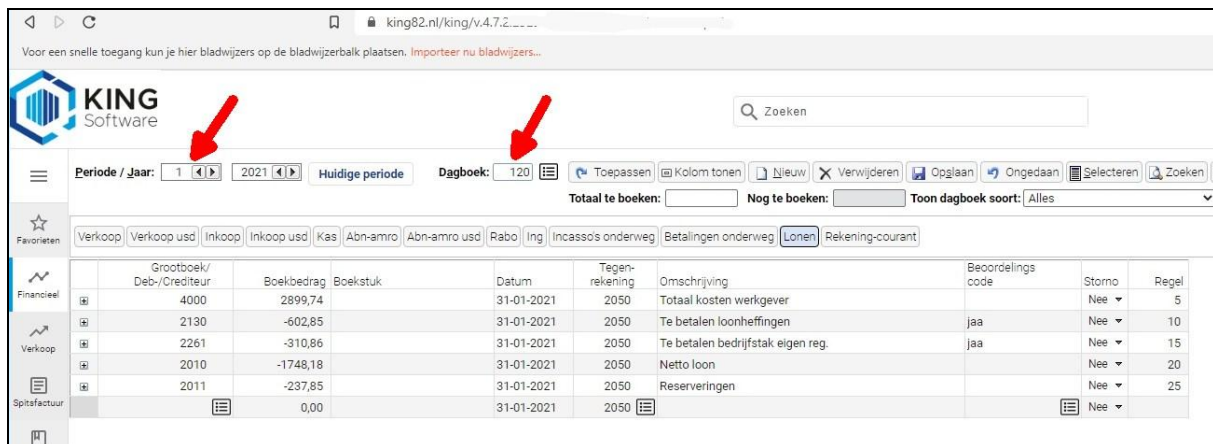

Afbeelding: Geëxporteerde journaalpost naar KING (iMUIS), uit Loon

Klaar! De journaalpost uit Loon is succesvol geëxporteerd naar KING (iMUIS).

Handmatig importeren

U kunt de journaalpost export ook handmatig importeren in KING. Dit kan u helpen als de directe koppeling niet goed werkt. U krijgt wel de melding uit Loon dat de Journaalpost is geëxporteerd maar u vindt de journaalpost niet terug in KING. Door handmatig te importeren in KING krijgt u een veel gedetailleerder verslag en kunt u aan de hand daarvan analyseren wat er mis gaat.

Vanuit Loon gaat u weer naar het export journaal en kiest u voor KING Finance (Muis). U kiest voor de onderste optie 'Databestand'.

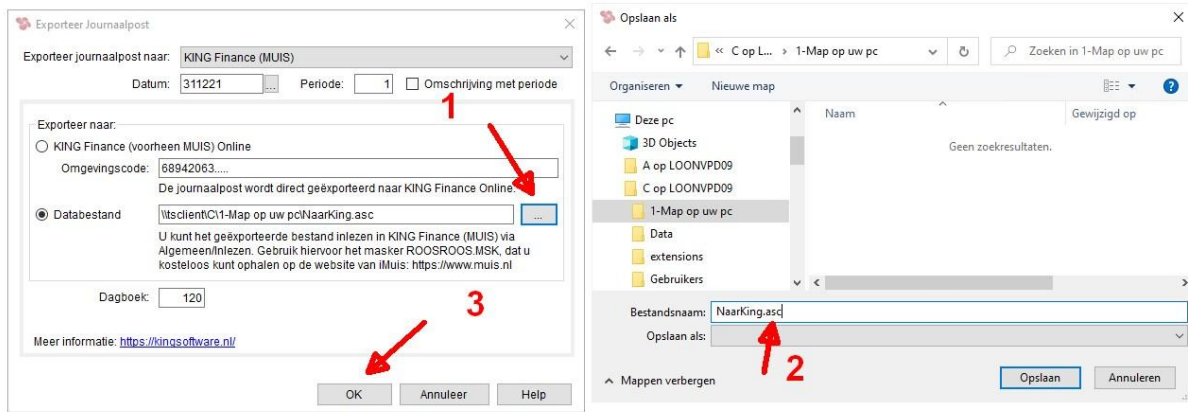

Afbeelding: Export naar KING via databestand

- Klik op de drie puntjes (pijl 1) het 'Opslaan als' scherm verschijnt.
- Kies een map uit op uw eigen pc en vul bij de bestandsnaam ook de extensie .asc in en druk op 'Opslaan'. Daarna drukt u bij '3' op 'OK'.
- Vervolgens gaat u naar KING:

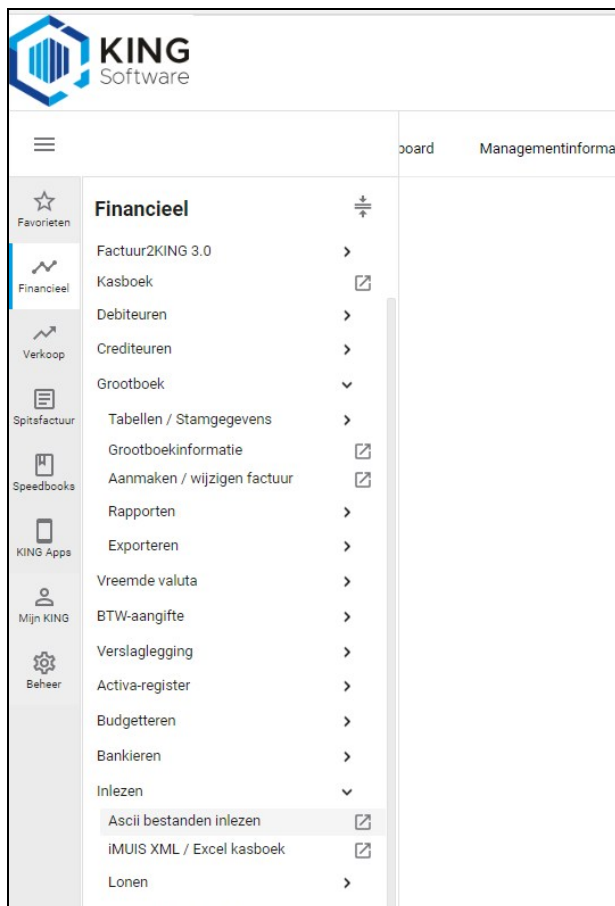

Afbeelding: KING inlezen

- Kies daar Financieel, Inlezen, Ascii bestanden inlezen. Het volgende scherm verschijnt:

Ascii bestanden inlezen

Masker: Lonen: Loon.NL (Voorheen: RoosRoos)

Databestand: Bestand kiezen Geen bestand gekozen

KING Software biedt een groot aantal mogelijkheden om gegevens c.q. bestanden van andere programma's in te lezen. U heeft hiervoor een zgn. **maskerbestand** en het bijbehorende **databestand** nodig.

Indien u (loon), journaalposten wilt inlezen dan kunt u uit de bovenstaande lijst het (loon)pakket selecteren van uw keuze. Binnen het externe pakket dient u de journaalposten te exporteren naar uw harde schijf. Klik vervolgens op Bladeren om dit bestand te selecteren. In bepaalde gevallen zal u tevens nog aanvullende informatie in te voeren.

Indien u anders dan (loon) journaalposten wilt inlezen, dan heeft u tevens een zgn. maskerbestand nodig. Uw accountant / intermediair kan u voorzien van zo'n maskerbestand. Dit maskerbestand selecteert u van uw harde schijf middels Bladeren en selecteert vervolgens het databestand van uw harde schijf middels de tweede Bladeren knop.

Als u gebruik maakt van Ik heb een eigen masker voor boekingen en wil een boekdatum opgeven of Ik heb een eigen maskerbestand voor boekingen met afwijkende vervaldata, dan moet uw masker hiervoor speciaal geschikt gemaakt zijn, dit zal dus NIET functioneren voor ieder willekeurig masker waarmee u boekingen kunt inlezen.

Start Sluiten

Afbeelding: KING Ascii bestanden inlezen.

- Bij het Masker kiest u Lonen: Loon...
- Daarna drukt op 'Bestand kiezen' en selecteert u het bestand dat u zojuist hebt geëxporteerd vanuit Loon. Druk op 'Openen' en druk daarna op 'Start'.
- Vervolgens verschijnt het volgende scherm met als voorbeeld dat er iets mis is met de data:

Inlezen

Status: Afgerond

Log van inleesopdracht:

Log gestart voor 'inlezen' om 22-12-2021 16:04:52.628

Domein: 'd1095'

MELDINGEN TIJDENS INLEZEN
=====

Boekingsregel

Record 4=AANT:0 | BEDRBOEK:-1979,72 | BEDRBOEKVAL:0 | BEDRBTW:0 | BEDRBTWVAL:0 | BEDRKB:0 | BEDRKBVAL:0 | BOEKSTUK: | BTW:0 | CRE:0 | DAGB:120 | DAT:31-01-2021 | DEB:0 | FACT: | GRB:2050 | JR:2021 | KDR:0 | KPL:0 | OMSCHR:Netto loon | OPM: | PN:1 | STORNO:N | TEGREK:0 | VAL: |

Fout: Grootboekrekening en Tegenrekening (2050) zijn gelijk

5 records in 0,1770 sec. is 0,0354 sec. per record is 28,2486 records per sec.

Alle ingelezen gegevens worden direct verwerkt in de administratie. Gegevens die niet kunnen worden verwerkt worden in de zgn. "Onverwerkte boekingen tabel " geplaatst. Klik op "Toon onverwerkte boekingen" om de deze gegevens aan te passen en de inleesopdracht te voltooien.

Toon onverwerkte boekingen

Opnieuw Sluiten

Afbeelding: KING foutmelding data

Mogelijk kunt u dit zelf oplossen of met deze melding assistentie krijgen van KING.

