



Jaarwerk 2020

Inhoud

In het kort.....	1
Jaaroverzichten voor uzelf, of uw cliënt.....	1
Jaaropgave t.b.v. de werknemer	4
Versturen jaaropgaven werknemer naar mijn.loondossier.nl	6
Werkt u met de nieuwste versie van Loon?	6

In het kort

- Voor uw eigen administratie van de loondata 2020 draait u eerst een aantal overzichten
- Start vanuit LoonVandaag de taak 'Jaarwerk'
- U belandt in de 'Serie-overzichten'. De optie 'Jaarwerk' is al aangestipt.
- Draai de overzichten, print ze en / of sla ze op. Advies: uploaden naar mijn.loondossier.nl
- De jaaropgave voor de werknemer bestaat nog wel
- Draai de jaaropgaven en deel ze uit aan de werknemers. Advies: (tevens) uploaden naar mijn.loondossier.nl
- U hoeft vanuit Loon voor geen enkele sector meer de jaaropgave te doen.
- Ook voor de fiscus en het UWV is een jaaropgave al sinds 2006 niet meer nodig.

Jaaroverzichten voor uzelf, of uw cliënt

Als u de laatste aangiften over 2020 hebt gedaan, is het voor de boekhouder verstandig om - per werkgever - de volgende jaaroverzichten uit te printen, of op te slaan als digitaal bestand:

- Auto van de zaak
- Eindheffingslijst
- Jaaropgave t.b.v. de werknemer (als u die niet al gedraaid hebt)
- Journaal 1
- Loonstaten per werknemer
- Overzicht aangiften loonheffingen
- Verzamelloonstaat
- Werkkostenregeling

Deze overzichten draait u in één keer uit via:

- 1) LoonVandaag. Start de taak 'Jaarwerk'.
- 2) U belandt direct in de 'Serie-overzichten'.
- 3) Loon heeft de benodigde overzichten startklaar gezet, met als Type 'Jaar'.
- 4) Draai de overzichten, print ze en / of sla ze op

Het scherm 'Serie-overzichten', 'Jaarwerk' ziet er zo uit:

The screenshot shows the 'Serie-overzichten' window. It features a table with two columns: 'Overzicht' and 'Type'. All items in the 'Overzicht' column are checked. Below the table, there are input fields for 'Datum van overzichten' (3112), 'Weeknummer' (52), 'Vierweken-periode' (13), and radio buttons for 'Jaarwerk' (selected) and 'Overig'. There are also fields for 'Maand' (12), 'Kwartaal' (4), and 'Half jaar' (2). On the right side, there are several buttons: 'Selecteer alle', 'Selecteer geen', '+ Yoeg toe...', 'Wijzig...', 'Verwijder', 'Kopieer naar andere werkgever(s)...', 'Sluit', and 'Help'.

Overzicht	Type
<input checked="" type="checkbox"/> Auto van de zaak	Jaar
<input checked="" type="checkbox"/> Jaaropgave werknemer	Jaar
<input checked="" type="checkbox"/> Journaal 1	Jaar
<input checked="" type="checkbox"/> Loonstaten per werknemer	Jaar
<input checked="" type="checkbox"/> Overzicht aangiften loonheffingen	Jaar
<input checked="" type="checkbox"/> Premiekorting	Jaar
<input checked="" type="checkbox"/> Verzamelloonstaat	Jaar
<input checked="" type="checkbox"/> Werkkostenregeling	Jaar

Afbeelding: Serie-overzichten, jaarwerk

- Hiermee hebt u een compleet overzicht van alle belangrijke loondata voor het jaar 2020. Bij vragen of verloren data kunt altijd terugvallen op deze dossiers.
- Ook deze overzichten kunt u uiteraard (tevens) op mijn.loondossier.nl plaatsen. Geef dat linksonder aan bij het scherm 'Resultaten serie-overzichten':

The screenshot shows the 'Resultaten serie-overzichten' window. It features a table with two columns: 'Overzicht' and 'Periode'. All items in the 'Overzicht' column are checked. Below the table, there is a section for 'Klaarzetten voor verzending naar mijn.loondossier.nl als'. There are two radio buttons: 'één PDF-bestand met titel: Jaarwerk' (selected) and 'afzonderlijke overzichten (incl. loonstroken) voor de werkgever'. There are also buttons for 'OK', 'Annuleer', 'Help', and 'Zet klaar'.

Overzicht	Periode
<input checked="" type="checkbox"/> Auto van de zaak	
<input checked="" type="checkbox"/> Jaaropgave werknemer	
<input checked="" type="checkbox"/> Journaal 1	
<input checked="" type="checkbox"/> Loonstaten per werknemer	
<input checked="" type="checkbox"/> Overzicht aangiften loonheffingen	
<input checked="" type="checkbox"/> Verzamelloonstaat	
<input checked="" type="checkbox"/> Werkkostenregeling	

Afbeelding: Serie-overzichten, jaarwerk, Resultaten

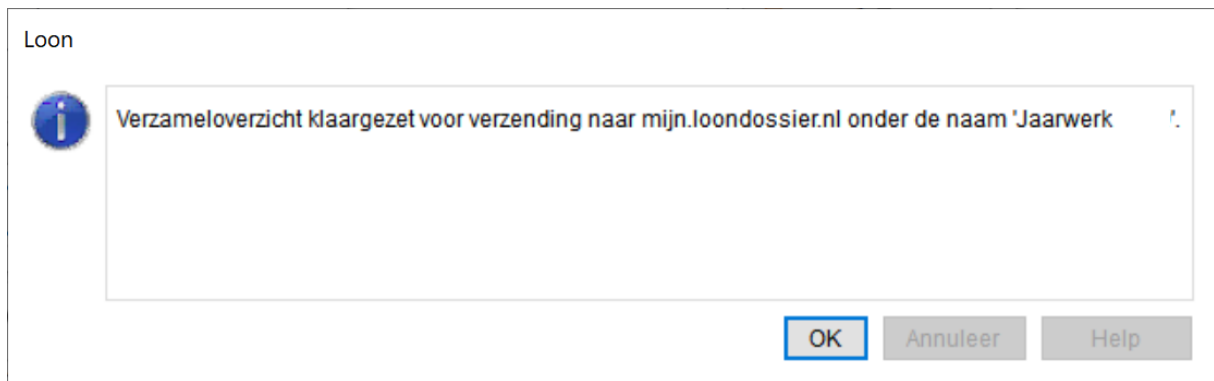

Afbeelding: Serie-overzichten, jaarwerk, klaar voor Mijn LoonDossier

Volg daarna de gebruikelijke weg: Werkgever, Verzend gegevens naar mijn loondossier.nl. U ziet dan dit scherm:

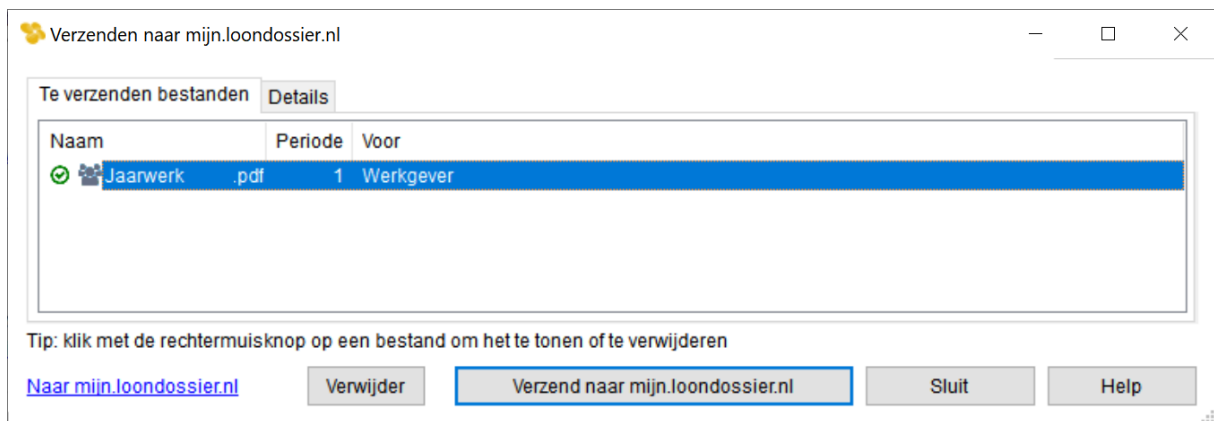

Afbeelding: Werkgever, Verzend gegevens naar mijn loondossier.nl

Als u met de rechtermuisknop op het bestand 'Jaarwerk 2020' klikt, dan kan Loon u de inhoud 'Tonen'.

Met de optie 'Verzend naar mijn.loondossier.nl' worden de bestanden daadwerkelijk op het web geplaatst.

Werkt u nog niet met mijn.loondossier.nl? Hier een simpele uitleg:

https://www.loon.nl/Handleiding/Mijnloondossier_algemeen.pdf

Jaaropgave t.b.v. de werknemer

De jaaropgave voor de werknemer bestaat in 2020 uiteraard nog wel.

- Ga naar 'Overzichten'
- 'Jaaropgaven'
- 't.b.v. de werknemer'
- Volg de verdere logica.

Op de jaaropgave zult u vanzelfsprekend de verplichte gegevens zien staan, en - indien gewenst - extra informatie:

Jaaropgave t.b.v. de werknemer

Titel van overzicht: Jaaropgave t.b.v. werknemer

Soort periode: Jaar Nr: 1

Eerste dag: 0101 Laatste dag: 3112

Voeg dienstverbanden samen in overzicht

Zet klaar voor verzending naar mijn.loondossier.nl

Jaaropgave t.b.v. de werknemer

Soort jaaropgave

Werknemersgegevens rechts

Werknemersgegevens links

Toon totaal aan onbelaste reiskosten op jaaropgave

Toon totaal aan onbelaste vergoedingen op jaaropgave

Toon totaal aantal loondagen op jaaropgave

Toon totaal aantal loonuren op jaaropgave

Email jaaropgave naar werknemers

OK Annuleer Help

Afbeelding: Jaaropgave voor de werknemer

- Net als alle overzichten kunt u de jaaropgaven ook op mijn.loondossier.nl plaatsen. Vink dan die optie in dit scherm aan. Wij adviseren u dit te doen. De jaaropgaven staan dan - na uploaden - voor de werknemers klaar op het web.
- U kunt de jaaropgave ook e-mailen. Vink dan de laatste optie in het scherm aan.

De jaaropgave ziet er zo uit (bovenste deel):

<h1>Jaaropgave</h1>		Jaar
		202*
 Mevrouw Bakker, N Zuidelijk 35-E 1507 HG Zaandam		Active BV Dam 2 1506 ED Zaandam
		Loonheffingsnummer 131459077L01
Deze jaaropgave goed bewaren, omdat zij maar één maal wordt verstrekt.		
Heffingsloon	€	26.560,-
Loonheffing	-	4.254,-
Arbeidskorting	-	3.399,-
Loon Zvw (Zorgverzekeringswet)	€	26.560,-
Premie Zvw	-	-, -
Premies werknemersverzekeringen	€	3.092,92
Werkgeversheffing zorgverzekeringswet	-	1.845,92
Extra informatie:		
Totaal aan onbelaste vergoedingen	€	300,-
Totaal aan onbelaste reiskosten	-	1.482,-
Loondagen		260,00
Met loonheffingskorting (code 1)		0 (Zonder herleidingsregel)
Code premie volksverzekeringen		Wit (loon uit tegenwoordige arbeid)
Tabelkleur		Maandlonen
Loontype		

Afbeelding: Jaaropgave voor de werknemer (PDF)

- De jaaropgave heeft reeds sinds 2013 twee nieuwe verplichte gegevens: de werkgeversheffing Zorgverzekeringswet (ZVW) en het totaal van de premies werknemersverzekeringen aandeel werkgever. Dit moet de werknemer inzicht geven in de bedragen die uw onderneming voor hem of haar betaalt.

Versturen jaaropgaven werknemer naar mijn.loondossier.nl

Als u wilt, kunt u de jaaropgaven nu klaarzetten voor uw werknemers op hun eigen, beveiligde deel van mijn.loondossier.nl.

Volg wederom de gebruikelijke weg: Werkgever, Verzend gegevens naar mijn loondossier.nl. U ziet dan, in ons voorbeeld, dit scherm:



Afbeelding: Werkgever, Verzend gegevens naar mijn loondossier.nl

Als u met de rechtermuisknop op het bestand 'Jaaropgave 2020' klikt, dan kan Loon u de inhoud 'Tonen'.

Met de optie 'Verzend naar mijn.loondossier.nl' worden de bestanden daadwerkelijk op het web geplaatst.

Uw werknemers kunnen nu - als ze een internetverbinding hebben - altijd en overal bij hun jaaropgaven. Ook via de LoonDossier-app (iPhone en Windows-phone).

Werkt u met de nieuwste versie van Loon?

En dan een laatste, maar belangrijke opmerking: er bestaat altijd een kans dat er op het laatste moment kleine wijzigingen zijn rond de jaaropgaven. Controleer daarom voordat u de jaaropgaven gaat doen voor alle zekerheid of u met de allernieuwste versie van 2020 werkt.

- Kies vanuit het hoofdscherm voor 'Help', en dan voor 'Controleer of er een update is'.
- Uiteraard meldt het Loon-pakket ook bij het opstarten reeds wanneer u met een oude update werkt.

